



PREFEITURA DE SÃO JOSÉ DOS CAMPOS

RELATÓRIO DE EXECUÇÃO DAS ATIVIDADES JS - 03/2021

De 01/03/2021 a 31/03/2021

Projeto: Éden-Lar (CECOI) - TC n.º 71/2018

Sumário Gerencial

1| Metas Propostas

RELATÓRIO DE ATIVIDADE: MARÇO – EDEN-LAR II

De 01/03/2021 a 31/03/2021

Projeto: EDEN-LAR

TC nº 71/18

1 – Metas Propostas:

- Garantir o atendimento de qualidade às crianças, comunidade e funcionários no período de suspensão de aulas presenciais devido ao COVID-19.
- Oferecer uma educação de qualidade às crianças de 0 (zero) a 5 (cinco) anos de idade.
- Estimular o envolvimento e participação da sociedade civil.
- Garantir monitoramento de práticas pedagógicas fundamentadas em observações sistêmicas dos resultados de aprendizagens e desenvolvimentos das crianças e o monitoramento da regularidade administrativa e financeira.

1.1 – DESCRIÇÃO DAS AÇÕES REALIZADAS NA UNIDADE ESCOLAR REFERENTES AO PLANO EMERGENCIAL – COVID 19 (EM ANEXO)

Meta 1 – Garantir o atendimento de qualidade às crianças, comunidade e funcionários no período de suspensão de aulas presenciais devido ao COVID-19.

Etapa 1 – Atividades remotas:

Atividades concluídas.

Etapa 2 – Comunicação com as famílias e crianças

A comunicação com as famílias e crianças acontece diariamente, seja para aquelas que se encontram no presencial como no ensino remoto. É realizada através de:

- Entrega das mamifitas, acolhendo e escutando as famílias;
- Grupos do Whatzapp com envio de mensagens e devolutivas por parte das famílias, e face book;
- Entrega das atividades impressas, orientando quando necessário;
- Vídeo chamada para falar com as crianças que se encontram no ensino remoto;
- Por telefone, esclarecendo dúvidas e passando orientações e fazendo a busca ativa;
- No momento da chegada e saída da criança (ensino presencial);
- Na matrícula, conversando sobre as normas da instituição, histórico familiar, combinados em tempos de pandemia e particularidades da criança;
- Atualização do cadastro dos responsáveis pela criança.

Etapa 3 – Formação dos funcionários dos diferentes segmentos.

Atividade concluída.

Etapa 4 – Protocolo de higienização

Continuamos adotando as seguintes medidas:

Ao entrar na escola:

- * Uso obrigatório de máscara;
- * Higienização dos pés no tapete sanitizante;
- * Higienização das mãos;
- * Aferição da temperatura;

* Distanciamento social:

- * No portão da escola também temos a comunicado sobre a importância do uso de máscaras e distanciamento social;
- * Mantemos os ambientes arejados com janelas e portas abertas;
- * Todos os espaços de circulação de pessoas possuem demarcação;

Secretaria:

- * As mesas estão distanciadas e possuem protetor de acrílico e álcool em gel 70%;

Refeitório:

- * Possui álcool em gel 70%, onde cada pessoa que entra faz a higienização das mãos;
- * As mesas possuem demarcação de distanciamento;
- * Temos vários murais informativos com combinados para utilização deste espaço no momento da alimentação;
- * As refeições são servidas pela equipe da cozinha, de forma escalonada na estufa de acrílico, mantendo o distanciamento;
- * Os talheres são higienizados e colocados pela equipe da cozinha dentro de um saquinho que é descartado diariamente;
- * A cada escala das refeições, as mesas e cadeiras são higienizadas com álcool em gel 70%;
- * Após o almoço, pratos e talheres são lavados e colocados numa solução clorada.

Banheiros:

- * Todos os banheiros possuem sabonete líquido, álcool em gel 70% e papel toalha e são lavados diariamente.

Corredores:

- * Possuem demarcação no chão e sinalização;

Salas de aula:

As salas foram reorganizadas, conforme orientação da SEC.

- * As mesas possuem marcação de distanciamento e espaçamento;
- * Cada sala possui álcool em gel 70%;
- * As crianças vêm para a escola em sistema de rodízio, conforme orientação da SEC;
- * Os kits de brinquedos e de material pedagógico foram confeccionados para cada criança e são higienizados diariamente após o uso;
- * As alimentações das crianças são realizadas dentro da sala de aula;
- * Crianças de Pré I e Pré II utilizam a máscara -- uso obrigatório;
- * Tapetes individuais para cada criança no momento de sentar no chão;

Todos os materiais utilizados no dia pelas crianças, são colocados numa caixa com identificação "Kits a serem higienizados" e levados para a lavanderia para serem lavados.

Entrega de marmitas:

- * As funcionárias utilizam no momento da entrega das marmitas, luvas, face shield, máscara e álcool em gel 70%, além de fazerem o distanciamento.
- * O Kit da marmita é colocado dentro do recipiente de isopor e depois dentro de um saco plástico e entregue à família com uma tag carinhosa às crianças.

Diariamente todos os ambientes são lavados com cloro e desinfetante.

Conforme orientação da SEC, funcionários afastados com suspeita de Covid, informamos à Supervisão de Ensino, enviando o Atestado Médico. A escola faz o acompanhamento e monitoramento dos demais funcionários e havendo necessidade informamos à SEC.

A supervisora de ensino da SEC, nos informa a respeito das crianças que se encontram com suspeita ou confirmação de Covid-19, onde imediatamente fazemos contato com a família para acolhê-la, solicitando o Atestado Médico, que é enviado à supervisão de ensino da SEC.

Continuamos adotando e cumprindo o protocolo de higiene e saúde no ambiente escolar, utilizando como norteadores os documentos validados e utilizados pelo Secretaria de Saúde e Decretos disponibilizados pela administração municipal, orientando os funcionários sobre a importância dessas ações.

Etapa 5- Entrega das marmitas

Neste mês foram produzidas 491 marmitas, com distribuição semanal de segunda a sexta-feira no horário das 11:00h às 13:00h. A elaboração do cardão

é feita pelo setor de merenda escolar da SEC e o preparo feito pela nossa equipe de cozinha. A marmita é colocada dentro do recipiente de isopor e depois embalada num saquinho e entregue à família com uma TAG de acolhida. No momento da entrega, a equipe utiliza luvas, álcool em gel 70%, máscara e faz o distanciamento.

O registro da quantidade de marmitas entregues diariamente às famílias é realizado através de uma tabela.

As três refeições distribuídas neste momento, em que estamos com atendimento parcial é realizada no Berçário II e a partir do Infantil I até o Pré II as crianças realizam duas refeições na escola e a marmita é entregue à saída.

As marmitas são entregues diariamente às famílias, tanto para as crianças que optaram pelo presencial como para aquelas que se encontram no ensino remoto.

2| Resultados Alcançados

RELATÓRIO DE ATIVIDADE: MARÇO – ÉDEN-LAR II

De 01/03/2021 a 31/03/2021

2 – Resultados Alcançados:

- * Confiança e segurança das famílias ao optar pelo ensino presencial;
- * Construção e manutenção do vínculo afetivo com as crianças e seus familiares;
- * Os vídeos postados no Face book favoreceram a divulgação do trabalho desenvolvido com as crianças do Éden-Lar;
- * Neste mês uma mãe elogiou a equipe de sala, a pedagoga, a entrega de marmitas e a organização da creche, completando que a filha gosta muito de vir para a escola, fazendo este registro através do canal 156, da Prefeitura.
- * O acesso ao Portal LEDI, contribuiu no aumento de devolutivas das famílias, com envio de áudios e fotos;
- * A interação com as famílias através do acolhimento e escuta vem contribuindo no fortalecimento da parceria família/escola;
- * Os encontros de TFC (Trabalho de Formação Continuada), vem agregando saberes à equipe, onde mediante a avaliação realizada, a equipe disse que são momentos muito produtivos de socialização e aprendizagem;
- * As famílias constantemente elogiam a marmita, dizendo que a comida é muito saborosa e que o cardápio é bem variável e nutritivo.
- * Tivemos um ganho muito grande com a parceria da saúde com a educação, com informações rápidas da Supervisão de Ensino da SEC das crianças com suspeita ou confirmação da Covid-19, fazendo um trabalho de acolhimento às famílias à distância.

PLANO EMERGENCIAL – COVID 19

Março/2021:

Quantidade de refeições servidas: 487

Entrega de atividades impressas: 04

Kits pedagógicos: -

Kits de materiais: -

Número de devolutivas: 101

Número de interações: 105

3| Impacto das Ações nos Indicadores do Projeto

RELATÓRIO DE ATIVIDADE: MARÇO – ÉDEN-LAR II

De 01/03/2021 a 31/03/2021

3 – Impacto das Ações nos Indicadores do Projeto.

Março/ 2021:

- A organização da escola, atendendo ao protocolo da saúde, assim como toda a reestruturação dos espaços internos e externos, contribuiu no acolhimento às crianças e também trouxe maior tranquilidade e segurança às famílias ao deixar seus filhos na escola;
- A distribuição das marmitas também tem ajudado as famílias nestes tempos difíceis;
- Reconhecimento de uma mãe pelo trabalho desenvolvido com a sua filha, agradecendo toda a equipe;
- A formação realizada com a equipe escola, trazendo uma psicanalista para abordar o lema Saúde Mental X Pandemia foi muito bem acolhida pelos funcionários que se sentiram ouvidos, relatando seus sentimentos.

Os vídeos postados nas redes sociais, abordando sentimentos como fé e esperança repercutiu de maneira significativa entre as famílias, valorizando o trabalho de toda a equipe.

Atividades Desenvolvidas

1 | META 6 - PRORROGAÇÃO - Etapa 1 - Formação com a equipe da Unidade Escolar.

Meta: PRORROGAÇÃO - UNIDADE I E II Oferecer uma educação de qualidade às crianças de 0 (zero) a 5 (cinco) anos de idade.

Etapa: Formação com a equipe da Unidade Escolar.

Descrição:

Descrição:

Neste mês as formações realizadas contemplaram os seguintes temas: Saúde Mental X Pandemia, ministrada por uma psicanalista que aceitou o nosso convite este tema, mediante pesquisa com a equipe. Foi um momento de muita escuta e interação, onde as funcionárias foram unânimes em dizer que o conteúdo da p pelo qual estamos passando.

Também fizemos a formação sobre a Revitalização dos espaços que faz parte do nosso plano de formação, pois vimos a necessidade de dar vida a alguns espaços realizados do Currículo, que traz a importância do protagonismo, da escuta ativa, de pensar em propostas voltadas para o fazer da criança, através da experimentação intencionalidade educativa.

Após esta formação, elaboramos um plano de ação, onde vimos a necessidade de ouvir primeiramente as crianças, fazendo a escuta ativa daquilo que era de interesse delas e postou no seu grupo de Whatsapp, mostrando todas as áreas externas existentes na escola, perguntando às crianças o que seria legal ter na escola.

As famílias juntamente com as crianças deram muitas sugestões tais como: construir uma piscina, pula-pula, trilha no chão, mais brinquedos e amarelinha indígena.

Esta ação repercutiu muito bem entre as famílias que elogiaram a iniciativa da escola e a participação das crianças em poder opinar.

Pontos de Atenção:

Encaminhamentos:

2 | META 6 - PRORROGAÇÃO - Etapa 2 - Revitalização dos diferentes espaços educativos.

Meta: PRORROGAÇÃO - UNIDADE I E II Oferecer uma educação de qualidade às crianças de 0 (zero) a 5 (cinco) anos de idade.

Etapa: Revitalização dos diferentes espaços educativos.

Descrição:

Descrição:

A formação foi muito rica, pois a equipe avaliou os espaços, pensando no protagonismo infantil e nas possibilidades de tornar os espaços mais atrativos e de a sala gravasse um vídeo. Estes vídeos foram postados nos grupos de WhatsApp das famílias, mostrando os espaços e pedindo sugestões às crianças e tam foram muito boas, as crianças estavam animadas ao falar de seus desejos e as famílias também contribuíram com sugestões, tais como: piscina, pula- pula, tril

Realizada a pesquisa com as crianças/ famílias, a equipe juntamente com a Pedagoga se reuniu e elencaram dentro das sugestões enviadas, o que seria poss interação, investigação e brincadeira, contemplando os direitos de aprendizagem. Então, dentro das sugestões apresentadas elencamos o que seria possível re jogos, entre eles a amarelinha; também teremos um espaço para as crianças pintarem. O nosso próximo passo será elencar os materiais que serão utilizados |

Pontos de Atenção:

Encaminhamentos:

3 | META 6 - PRORROGAÇÃO - Etapa 1 - Fortalecimento de vínculos

Meta: PRORROGAÇÃO - UNIDADE II Estimular o envolvimento e participação da sociedade civil.

Etapa: Fortalecimento de vínculos

Descrição:

Descrição:

O vínculo afetivo vem sendo construído diariamente através da acolhida às crianças e seus familiares. Para isso praticamos a escuta ativa, fazemos postagens e sempre levando mensagens de carinho e esperança. Existe também todo um cuidado para receber as crianças, onde investimos na reestruturação das salas, or sanitário. Sendo assim, o retorno tem sido muito bom, pois as famílias demonstram segurança e gratidão pelo carinho que recebem e pelo cuidado que temos co

Pontos de Atenção:

Encaminhamentos:

4 | META 11 - PRORROGAÇÃO - Etapa 1 - Divulgação dos resultados da Unidade Escolar

Meta: PRORROGAÇÃO - UNIDADE I E II Garantir monitoramento de práticas pedagógicas fundamentadas em observações sistemáticas dos resultados de apri monitoramento da regularidade administrativa e financeira.

Etapa: Divulgação dos resultados da Unidade Escolar

Descrição:

Descrição:

A publicação do resumo de prestação de contas é feita mensalmente após aprovação do Tribunal de Contas do Estado, através do Portal de Transparência da I

A divulgação de relatórios mensais é feita através do Portal de Transparência e site da Instituição.

Pontos de Atenção:

Encaminhamentos:

5 | META 6 - PRORROGAÇÃO - Etapa 2 - Divulgação das aprendizagens e desenvolvimento das crianças

Meta: PRORROGAÇÃO - UNIDADE I E II Garantir monitoramento de práticas pedagógicas fundamentadas em observações sistemáticas dos resultados de ap-
monitoramento da regularidade administrativa e financeira.

Etapas: Divulgação das aprendizagens e desenvolvimento das crianças

Descrição:

Descrição:

Este mês as professoras fizeram o registro do acompanhamento de aprendizagem e desenvolvimento dos alunos do Pré II, a pedido da SEC.

Pontos de Atenção:

Encaminhamentos:

Indicadores de Projeto

Galeria de Fotos



SECRETARIA DE EDUCAÇÃO E CULTURA
DIVISÃO DE PROTEÇÃO JURÍDICA
COORDENADORIA DE EDUCAÇÃO



**CONTROLE DA RETIRADA E ENTREGA DAS PROPOSTAS NÃO
PRESENCIAIS IMPRESSAS - 2021**

Nº	NOME DO ALUNO	1ª SEMANA		2ª SEMANA		3ª SEMANA		4ª SEMANA	
		08 a 14/08	15 a 21/08	22 a 28/08	29 a 04/09	05 a 11/09	12 a 18/09	19 a 25/09	
1									
2									
3									
4									
5									
6									
7									
8									
9									
10									
11									
12									
13									
14									
15									
16									
17									
18									
19									
20									
21									
22									
23									
24									
25									
26									
27									
28									
29									
30									
31									
32									
33									
34									
35									
36									
37									
38									
39									
40									
41									
42									
43									
44									
45									
46									
47									
48									
49									
50									

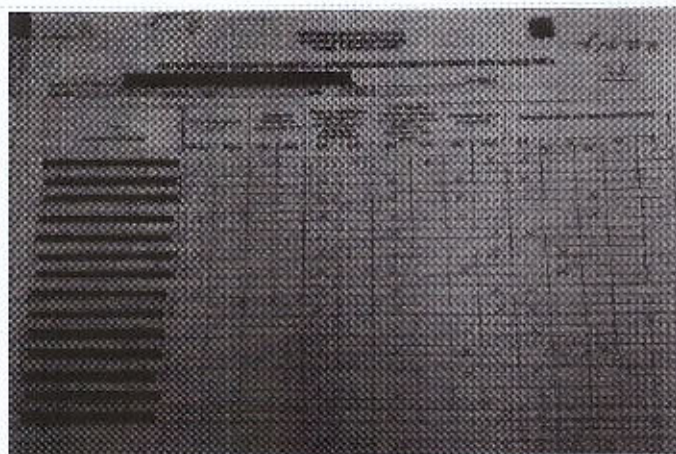

INSTRUMENTO DE ACOMPANHAMENTO JS

LISTA ATIVIDADES IMPRESSAS JS

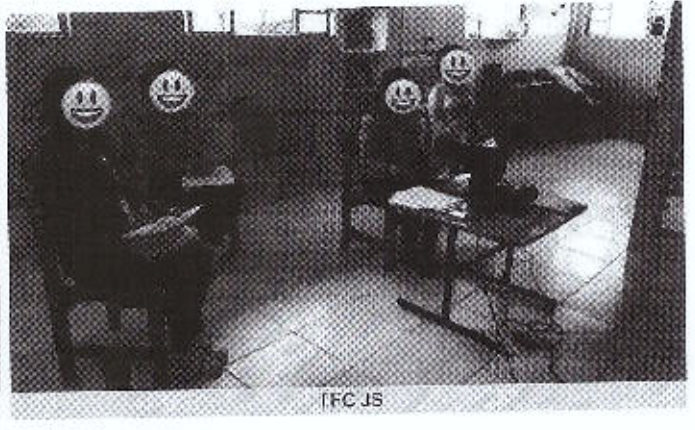
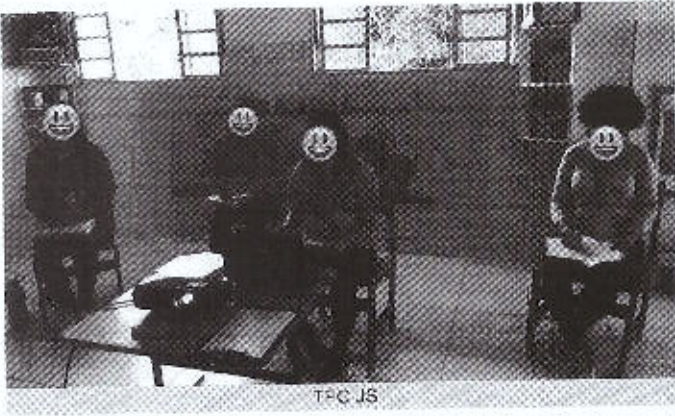

df

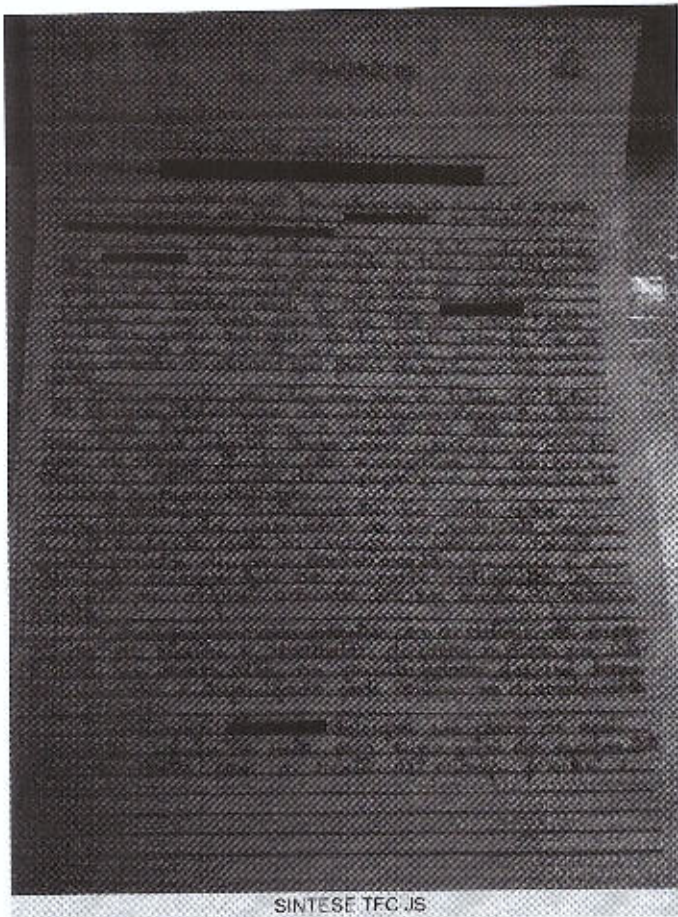

SINTESE TFC JS



SELF SERVICE FUNCIONÁRIOS JS

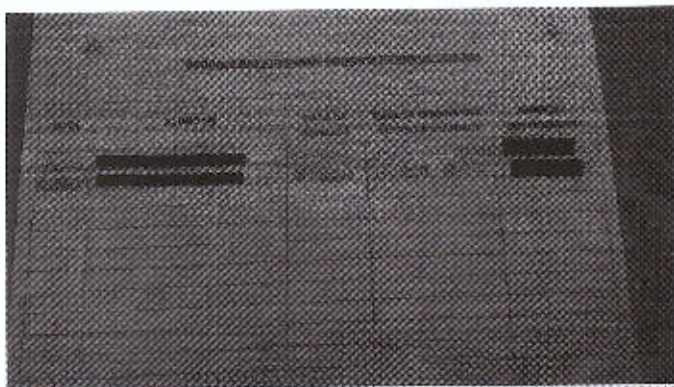

RETIRADA DE IMPRESSOS JS

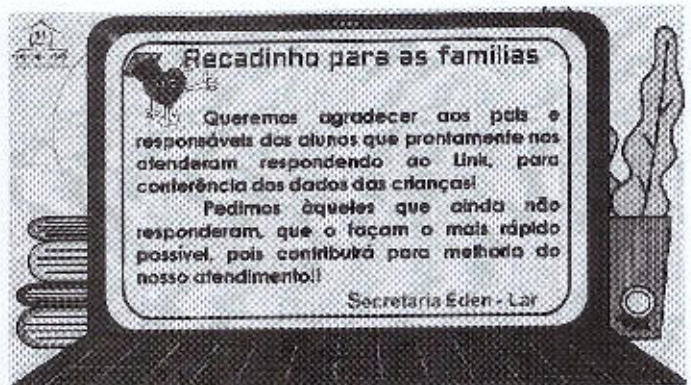

RECADINHO PARA AS FAMILIAS JS

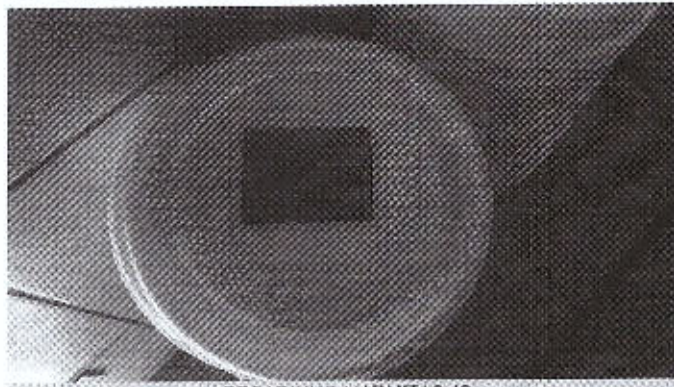

RECADINHO MARMITAS JS



PROTOCÓLO DE SAÚDE JS

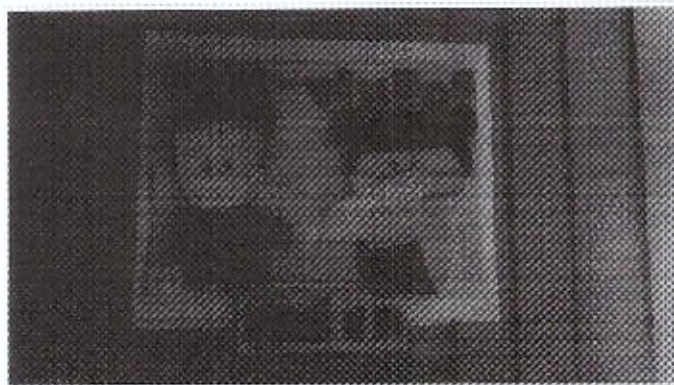

PORTA DA SALA JS

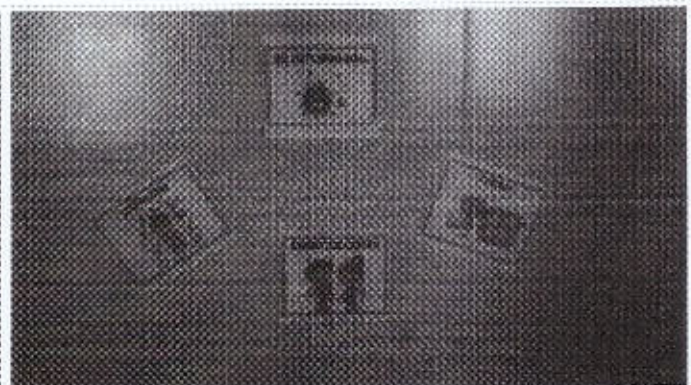

PAINEL JS

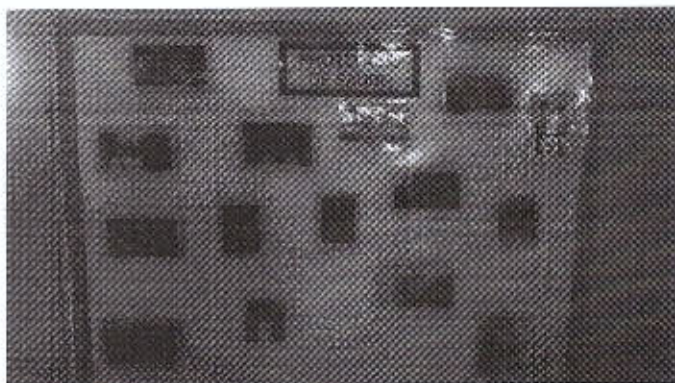

PAINEL PROTOCOLO DE SAÚDE JS

 GOVERNADOR DO ESTADO DO RIO GRANDE DO NORTE
 SECRETARIA DE EDUCAÇÃO BÁSICA
 COORDENADORIA DE INSERÇÃO

CONTROLE DA RETIRADA E ENTREGA DAS PROPOSTAS NÃO PRESENCIAIS IMPRESSAS - 2021

PRÉ IB/PRÉ IIA	1ª SEMANA 02 a 08/05		2ª SEMANA 09 a 14/05		3ª SEMANA 17 a 23/05		4ª SEMANA 24 a 31/05	
	Retirado	Entregado	Retirado	Entregado	Retirado	Entregado	Retirado	Entregado
1								
2								
3								
4								
5								
6								
7								
8								
9								
10								
11								
12								
13								
14								
15								
16								
17								
18								
19								
20								
21								
22								
23								
24								
25								
26								
27								
28								
29								
30								
31								
32								
33								
34								
35								
36								
37								
38								
39								
40								
41								
42								
43								
44								
45								
46								
47								
48								
49								
50								

LISTA ATIVIDADES IMPRESSAS JS



KIT BRINQUEDO JS



KIT BRINQUEDO INDIVIDUAL JS



KIT BRINQUEDO INDIVIDUAL JS

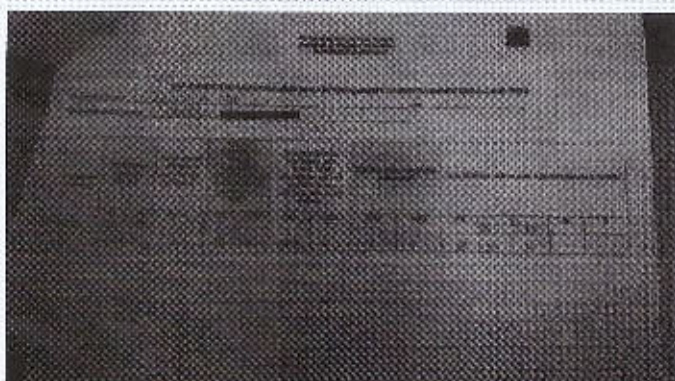

INSTRUMENTO DE ACOMPANHAMENTO PRÉ II JS

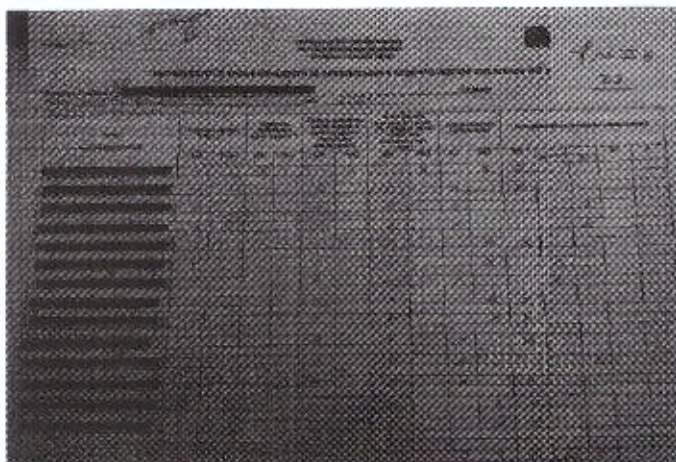

INSTRUMENTO DE ACOMPANHAMENTO PRÉ II JS

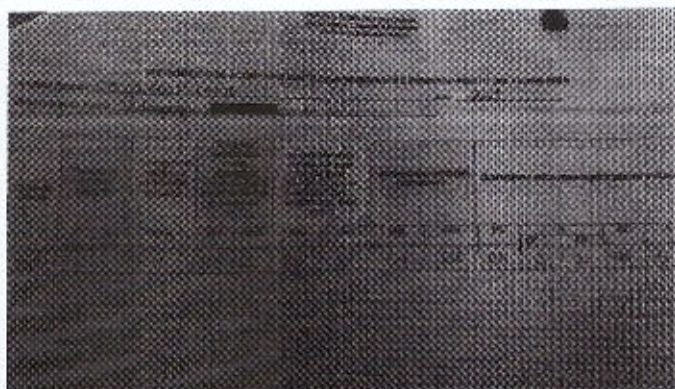

INSTRUMENTO DE ACOMPANHAMENTO PRÉ II JS

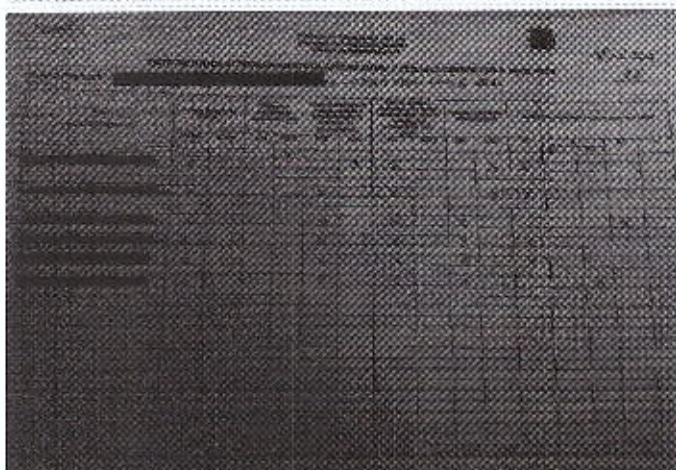

INSTRUMENTO DE ACOMPANHAMENTO PRÉ II JS



PROTOCOLO PEDAGÓGICO RETORNO GRADUAL – 2º MOMENTO
 EDUCAÇÃO INFANTIL
 ALIA PERÍODO: MANHÃ
 PRÉ II B TOTAL DE CRIANÇAS: 23
 SEMANA: DE 22/03 A 26/03

Nº	TURMA A		TURMA A	
	2ª Feira 22/03	3ª Feira 23/03	5ª Feira 25/03	6ª Feira 26/03
01				
02				
03				
04				
05				
06				
07				
08				

ESCALA DAS CRIANÇAS JS



PROTOCOLO PEDAGÓGICO RETORNO GRADUAL – 2º MOMENTO
 EDUCAÇÃO INFANTIL
 ALIA PERÍODO: MANHÃ
 PRÉ I B/ PRÉ II A TOTAL DE CRIANÇAS: 24
 SEMANA: DE 22/03 A 26/03

Nº	TURMA A		TURMA B	
	2ª Feira 22/03	3ª Feira 23/03	5ª Feira 25/03	6ª Feira 26/03
01				
02				
03				
04				
05				
06				
07				
08				

ESCALA DAS CRIANÇAS JS

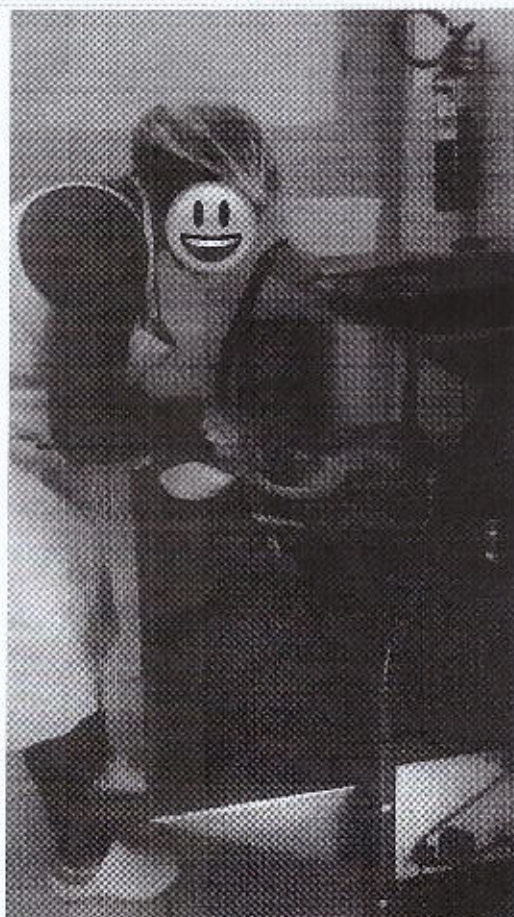

MARMITA JS

Handwritten signature

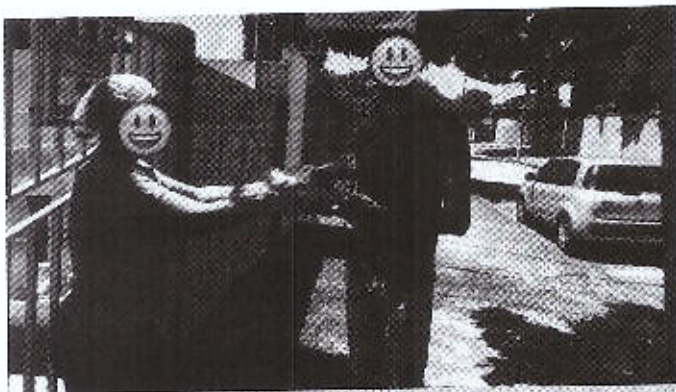

ENTREGA DE MARMITA JS



ENTREGA DE MARMITA JS

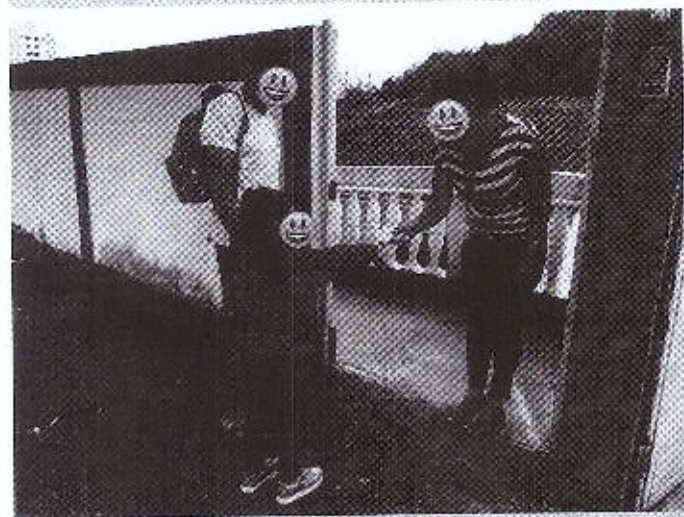

ENTRADA DAS CRIANÇAS JS



ENTRADA DAS CRIANÇAS JS

Handwritten signature

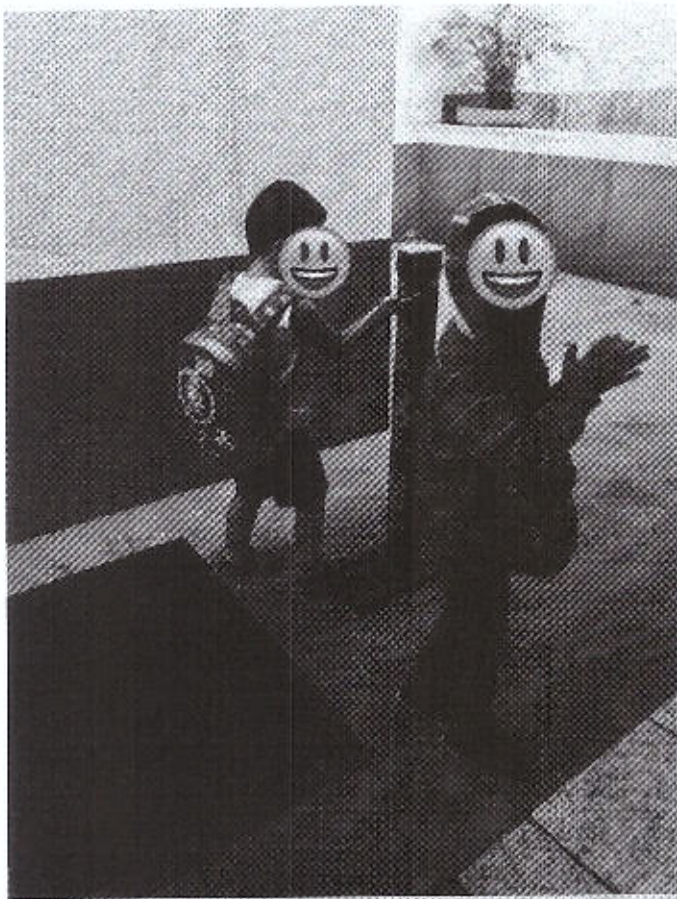

ENTRADA DAS CRIANÇAS JS



MARMITA JS

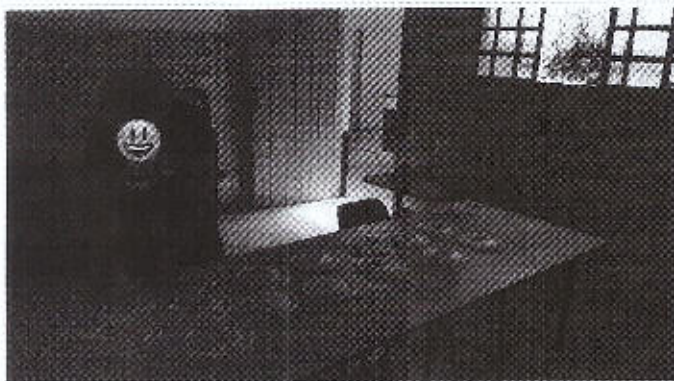

RECADINHOS MARMITA JS

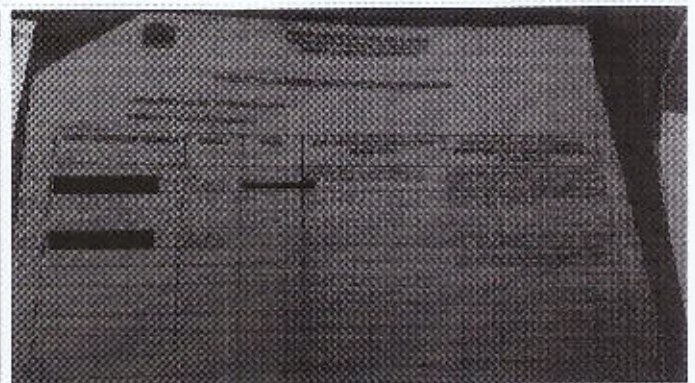

BUSCA ATIVA JS

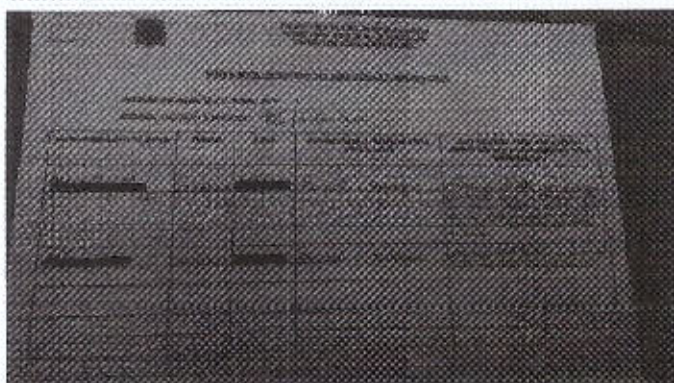

BUSCA ATIVA JS

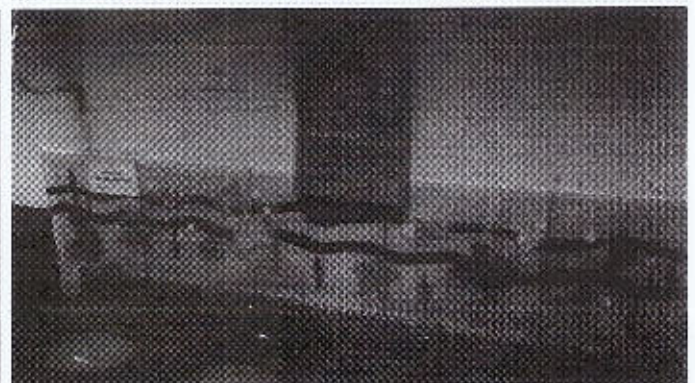

BEBEDOURO JS

Handwritten signature or initials in blue ink.



GRÁFICO DISTRIBUIÇÕES DE MARMITAS E ATIVIDADES IMPRESSAS JS



ATUALIZAÇÃO DO CADASTRO DOS ALUNOS JS

Outros Documentos

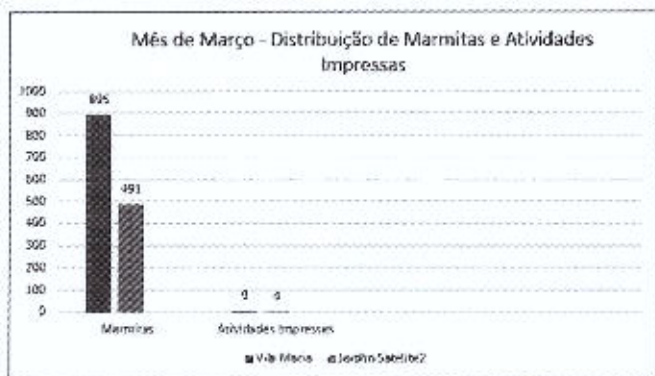
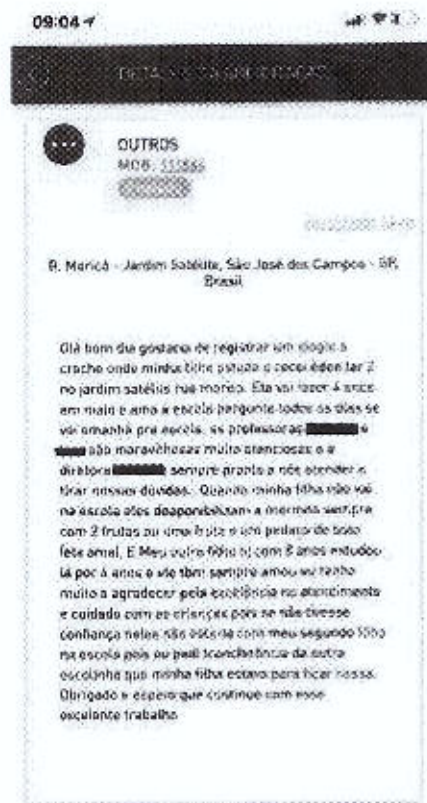
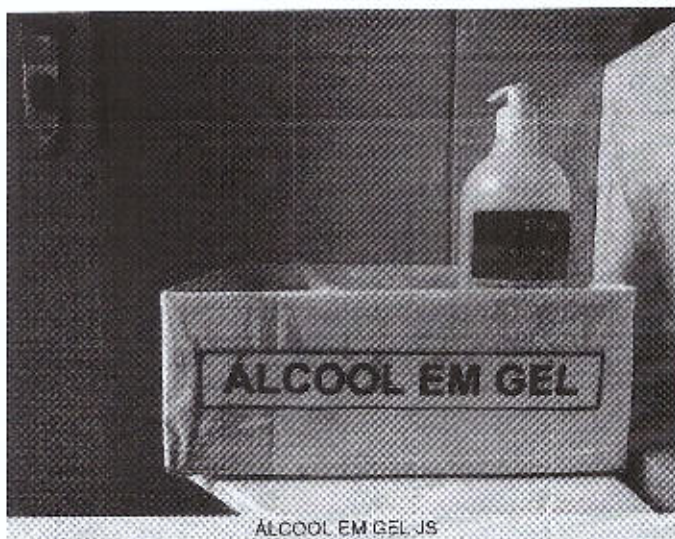
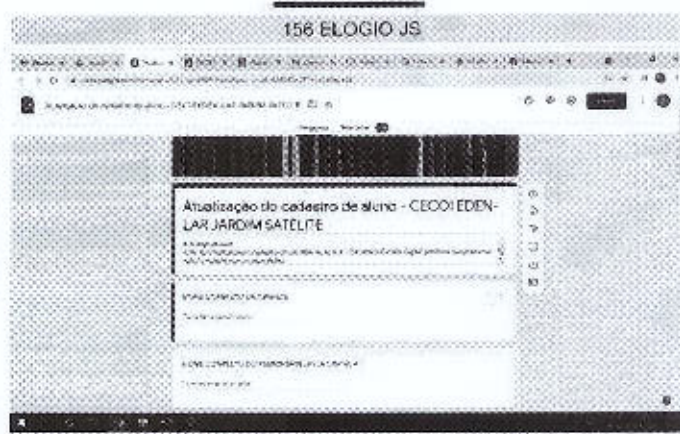
Nome	Observações
RELATÓRIO DE ATIVIDADE MARÇO - ÉDEN-LAR II.pdf	
PLANO EMERGENCIAL ÉDEN-LAR PG 04.pdf	
PLANO EMERGENCIAL ÉDEN-LAR PG 03.pdf	
PLANO EMERGENCIAL ÉDEN-LAR PG 02.pdf	
PLANO EMERGENCIAL ÉDEN-LAR PG 01.pdf	
RELATÓRIO DE ATIVIDADE - MARÇO 2021 - ÉDEN-LAR II.pdf	
UNIDADE II-CONTROLE DA MARMITA 2.pdf	CONTROLE DA MARMITA JS
UNIDADE II- LINK VIDEOS e POSTS do FACEBOOK.docx	LINK VÍDEOS e POSTS do FACEBOOK JS
UNIDADE II- CONTROLE DA MARMITA 1.pdf	CONTROLE DA MARMITA JS
CECOI Éden Lar II presença no PORTAL LEDI.pdf	PORTAL LEDI JS

Handwritten signature

Próximas Atividades

#	Atividade	Meta	Etapas	Descrição
---	-----------	------	--------	-----------



Luisa Alexandra Pinto Pires
Responsável Técnico
CPF 138.466.378-90
RG 32.418.54-9

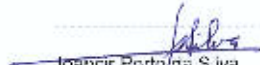

Joancar Porto da Silva
Responsável pela Entidade
CPF 647.933.608-82
RG 4.709.710-3